

59^o

Πανελλήνιο Οφθαλμολογικό Συνέδριο

11—13
Ιουνίου 2026



Makedonia Palace Hotel
ΘΕΣΣΑΛΟΝΙΚΗ



Έκθεση Χορηγίες

Πανελλήνιο Οφθαλμολογικό Συνέδριο

Οργάνωση



Οφθαλμολογική Εταιρεία Βορείου Ελλάδος

Τσιμισκή 77, Θεσσαλονίκη 546 22

Tel.: +30 2310 257501

E-mail: oebe@oebe.gr

www.oebe.gr

Οργανωτική Επιτροπή / Διοικητικό Συμβούλιο ΟΕΒΕ

Πρόεδρος Αστεριάδης Σόλων

Αντιπρόεδρος Τσινόπουλος Ιωάννης

Γεν. Γραμματέας Λοκοβίτης Ευάγγελος

Ειδ. Γραμματέας Οικονόμου Αθανάσιος

Ταμίας Ανασαστόπουλος Ελευθέριος

Μέλη Μπομπορίδης Κωνσταντίνος
Τσάτσος Μιχαήλ



11—13
Ιουνίου 2026

Macedonia Palace Hotel
ΘΕΣΣΑΛΟΝΙΚΗ

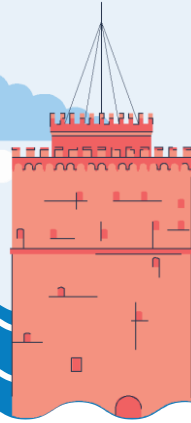

Όροι Συμμετοχής

Όλες οι εταιρείες που θα συμμετάσχουν στο Συνέδριο (χορηγία ή περίπτερο) θα αναφέρονται στο website & στο τελικό πρόγραμμα του Συνεδρίου ως χορηγοί.



ΣΥΜΜΕΤΟΧΗ

Για την καλύτερη συνεργασία μας και την αποφυγή λαθών είναι απαραίτητη η συμπλήρωση του online Εντύπου Χορηγών (θα σας κοινοποιηθεί το link) ή η αποστολή e-mail.

Για να ισχύσει η χορηγία ή το περίπτερο που έχετε επιλέξει, θα λάβετε online επιβεβαίωση από το γραφείο μας, με την οποία αποδέχεστε και τους όρους πληρωμής και ακυρώσεων.

Επιπρόσθετα, μπορείτε να μας στείλετε και το δικό σας συμφωνητικό, εφόσον αυτό απαιτείται από τον εσωτερικό κανονισμό της εταιρείας σας.

Καμία συμφωνία δεν θεωρείται έγκυρη εάν δεν υπάρχει προηγούμενη έγγραφη συνεννόηση μεταξύ της ERA και των χορηγών.

Επιπλέον, κανείς (πρόσωπο ή εταιρεία) δεν έχει το δικαίωμα να διαπραγματεύεται τιμές, να επιβεβαιώνει χορηγίες ή να εισπράττει χρήματα που αφορούν το Συνέδριο, πλην της ERA.



ΕΚΘΕΣΗ

Η ERA διατηρεί το δικαίωμα, σε περίπτωση πλήρους κάλυψης των τετραγωνικών της έκθεσης, να προσθέσει επιπλέον τετραγωνικά, χωρίς αυτό να επηρεάζει τα ήδη υπάρχοντα περίπτερα.



ΤΙΜΟΛΟΓΗΣΗ – ΦΠΑ

Σε όλες τις τιμές που αναφέρονται στο έντυπο δεν συμπεριλαμβάνεται ο Φ.Π.Α. 24%.
Τα τιμολόγια εκδίδονται μετά το τέλος του Συνεδρίου.

ΠΛΗΡΟΦΟΡΙΕΣ



- Γιώργος Λασηθιωτάκης: gla@era.gr
- Έφη Στάμενα: estamena@era.gr

Ασκληπιού 17, 106 80 Αθήνα

Τηλ.: 210 3634944

E-mail: info@era.gr

Web Site: www.era.gr





Επιστημονικές Συνεδρίες

A. ΔΟΥΡΥΦΟΡΙΚΟ ΣΥΜΠΟΣΙΟ (αφορά εταιρείες εκτός αρμοδιότητας ΣΦΕΕ)

Κόστος Χορηγίας: 14.000 €

Διάρκεια: 60 λεπτά

- Διεξαγωγή εταιρικής συνεδρίας στην κεντρική αίθουσα.
- Η χορηγός εταιρεία αναλαμβάνει την υποχρέωση της κάλυψης των εξόδων (εισιτήρια- μεταφορά- διαμονή-εγγραφή) των ομιλητών και προεδρείου.
- Η χορηγός εταιρεία αναλαμβάνει την υποχρέωση ενημέρωσης των συνέδρων.
- Ειδική αναφορά της εταιρείας στα ψηφιακά έντυπα του Συνεδρίου.
- Πρόσκληση με το λογότυπο της εταιρείας θα αποσταλεί ηλεκτρονικά σε όλους τους Συνέδρους.
- Στη χορηγία περιλαμβάνεται η αίθουσα και ο οπτικοακουστικός εξοπλισμός, χωρίς μετάφραση.
- Σε περίπτωση ξένου ομιλητή και μετάφρασης θα υπάρχει επιπλέον επιβάρυνση.
- Ο χώρος, ο τόπος και η ώρα του Δορυφορικού Συμποσίου θα καθοριστεί σε συνεννόηση με την Επιστημονική και Οργανωτική Επιτροπή.

B. ΔΟΥΡΥΦΟΡΙΚΗ ΔΙΑΛΕΞΗ

Κόστος Χορηγίας: 9.000 €

Διάρκεια: 30 λεπτά

- Η χορηγός εταιρεία αναλαμβάνει την υποχρέωση της κάλυψης των εξόδων φιλοξενίας (εισιτήρια- μεταφορά- διαμονή-εγγραφή) του ομιλητή και του προεδρείου.
- Η χορηγός εταιρεία αναλαμβάνει την υποχρέωση ενημέρωσης των συνέδρων.
- Ειδική αναφορά της εταιρείας στα ψηφιακά έντυπα του Συνεδρίου.
- Πρόσκληση με το λογότυπο της εταιρείας θα αποσταλεί ηλεκτρονικά σε όλους τους Συνέδρους.
- Στη χορηγία περιλαμβάνεται η αίθουσα και ο οπτικοακουστικός εξοπλισμός, χωρίς μετάφραση.
- Σε περίπτωση ξένου ομιλητή και μετάφρασης θα υπάρχει επιπλέον επιβάρυνση.
- Ο χώρος, ο τόπος και η ώρα της Δορυφορικής Διάλεξης θα καθοριστεί σε συνεννόηση με την Επιστημονική και Οργανωτική Επιτροπή.
- Παράλληλα με τη δορυφορική διάλεξη θα διεξάγονται και άλλες επιστημονικές συνεδρίες.



11—13
Ιουνίου 2026

Macedonia Palace Hotel
ΘΕΣΣΑΛΟΝΙΚΗ

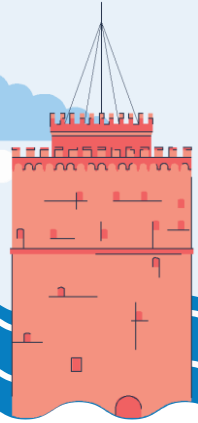

Γ. ΔОРΥΦΟΡΙΚΗ ΔΙΑΛΕΞΗ: Πέμπτη 11 Ιουνίου 2026

Κόστος Χορηγίας: 11.200 €

Διάρκεια: 30 λεπτά

- Η χορηγός εταιρεία αναλαμβάνει την υποχρέωση της κάλυψης των εξόδων φιλοξενίας (εισιτήρια-μεταφορά-διαμονή-εγγραφή) του ομιλητή και του προεδρείου.
- Η χορηγός εταιρεία αναλαμβάνει την υποχρέωση ενημέρωσης των συνέδρων.
- Ειδική αναφορά της εταιρείας στα ψηφιακά έντυπα του Συνεδρίου.
- Πρόσκληση με το λογότυπο της εταιρείας θα αποσταλεί ηλεκτρονικά σε όλους τους Σύνεδρους.
- Στη χορηγία περιλαμβάνεται η αίθουσα και ο οπτικοακουστικός εξοπλισμός, χωρίς μετάφραση
- Σε περίπτωση ξένου ομιλητή και μετάφρασης θα υπάρχει επιπλέον επιβάρυνση.
- Ο χώρος, ο τόπος και η ώρα της Δορυφορικής Διάλεξης θα καθοριστεί σε συνεννόηση με την Επιστημονική και Οργανωτική Επιτροπή.
- Παράλληλα με τη δορυφορική διάλεξη θα διεξάγονται και άλλες επιστημονικές συνεδρίες.
- Περίπου 6 τ.μ.

Δ. ΚΛΙΝΙΚΟ ΦΡΟΝΤΙΣΤΗΡΙΟ/WETLAB (αφορά εταιρείες εκτός αρμοδιότητας ΣΦΕΕ)

Κόστος Χορηγίας: 5.000 € ανά ημέρα

- Διεξαγωγή κλινικού φροντιστηρίου ή Wetlab, σε ειδική αίθουσα.
- Η χορηγός εταιρεία αναλαμβάνει την υποχρέωση της κάλυψης της εγγραφής των εκπαιδευτών.
- Η χορηγός εταιρεία αναλαμβάνει την υποχρέωση ενημέρωσης των συνέδρων.
- Η χορηγός εταιρεία αναλαμβάνει την υποχρέωση παροχής των αναλώσιμων ειδών για τις ανάγκες του φροντιστηρίου.
- Ειδική αναφορά της εταιρείας στα ψηφιακά έντυπα του Συνεδρίου.
- Στη χορηγία περιλαμβάνεται η αίθουσα, όχι όμως και ο οπτικοακουστικός εξοπλισμός.
- Ο χώρος, ο τόπος και η ώρα του Κλινικού φροντιστηρίου θα καθοριστεί σε συνεννόηση με την Επιστημονική και Οργανωτική Επιτροπή.
- Παράλληλα με το κλινικό φροντιστήριο θα διεξάγονται και άλλες επιστημονικές συνεδρίες.

**Οι εταιρείες θα πρέπει να δηλώσουν τη συμμετοχή τους στο επιστημονικό πρόγραμμα έως
28 Φεβρουαρίου 2026**

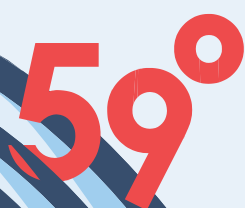
59°

Πανελλήνιο Οφθαλμολογικό Συνέδριο



Καταχωρήσεις

Α. ΚΑΤΑΧΩΡΗΣΕΙΣ ΤΕΛΙΚΟΥ ΠΡΟΓΡΑΜΜΑΤΟΣ

(ισχύουν και για ηλεκτρονικά έντυπα)

Οπισθόφυλλο	2.500 €
Εσωτερικό Εξώφυλλο/Οπισθόφυλλο	1.400 €
Εσωτερική	1.000 €

Β. ΠΕΡΙΛΗΨΕΙΣ – ΠΡΑΚΤΙΚΑ

Καταχώρηση ή λογότυπο του χορηγού στο οπισθόφυλλο	2.500 €
---	---------

Γ. ΣΥΝΟΠΤΙΚΟ ΠΡΟΓΡΑΜΜΑ*

Συνοπτικό πρόγραμμα (POCKET PROGRAM) θα δοθεί μαζί με το συνεδριακό υλικό.

- Ο χορηγός μπορεί να τοποθετήσει λογότυπο ή καταχώρηση μικρών διαστάσεων στο οπισθόφυλλο. 4.000 €



11—13
Ιουνίου 2026

Macedonia Palace Hotel
ΘΕΣΣΑΛΟΝΙΚΗ

Προβολή Χορηγού

ΔΙΑΛΕΙΜΜΑΤΑ ΚΑΦΕ

7.000 €

Το λογότυπο του Χορηγού θα τοποθετηθεί στον μπουφέ και στα τραπέζια όπου θα σερβίρεται ο καφές.

ΤΕΧΝΙΚΗ ΓΡΑΜΜΑΤΕΙΑ

2.500 €

Τοποθέτηση banner χορηγού δίπλα ή πίσω από την Τεχνική Γραμματεία (υποδοχή και παραλαβή παρουσιάσεων των ομιλητών). Η κατασκευή του banner θα γίνει από τον χορηγό.

ΠΛΑΤΗ ΓΡΑΜΜΑΤΕΙΑΣ

5.000 €

Προβολή του χορηγού με λογότυπο (προϊόντος ή εταιρικού) στη Γραμματεία του Συνεδρίου.

NEWSLETTERS

3.000 €

Λογότυπο του χορηγού στο κάτω μέρος των ενημερωτικών newsletters που θα αποστέλλονται τουλάχιστον κάθε μήνα.

E – POSTERS

3.000 €

Τοποθέτηση banner χορηγού στον χώρο παρουσίασης των e-posters. Η κατασκευή του banner θα γίνει από τον χορηγό.

APPLICATION ΣΥΝΕΔΡΙΟΥ

5.000 €

Τοποθέτηση λογότυπου χορηγού στο κεντρικό banner του application του Συνεδρίου που θα χρησιμοποιηθεί για το πρόγραμμα, ανακοινώσεις, ερωτήσεις στα προεδρεία, ψηφοφορίες κ.λ.π.

ΔΕΙΠΝΟ ΠΡΟΕΔΡΟΥ

8.000 €

Το λογότυπο του Χορηγού θα τυπωθεί στην ειδική πρόσκληση που θα διανεμηθεί. Ο χορηγός μπορεί να τοποθετήσει banner στο χώρο του δείπνου.

ΔΙΑΦΗΜΙΣΤΙΚΟ SPOT

1.800 €

Προβολή διαφημιστικού βίντεο (**διάρκειας έως 30 sec**), στο Live Streaming κατά τη διάρκεια των διαλειμμάτων του επιστημονικού προγράμματος.

ΑΠΟΧΑΙΡΕΤΙΣΤΗΡΙΑ ΕΚΔΗΛΩΣΗ (αφορά εταιρείες εκτός αρμοδιότητας ΣΦΕΕ) 18.000 €

Το λογότυπο του Χορηγού θα τυπωθεί στην ειδική πρόσκληση που θα διανεμηθεί. Ο χορηγός μπορεί να τοποθετήσει banner στο χώρο της εκδήλωσης.



Έκθεση

ΠΕΡΙΠΤΕΡΟ

750 €/m²

Ο εκθεσιακός χώρος θα φιλοξενηθεί στους χώρους του Makedonia Palace και θα λειτουργεί καθ' όλη τη διάρκεια του Συνεδρίου.

Η ανωτέρω τιμή συμπεριλαμβάνει:

- Εκθεσιακό χώρο
- Παροχή ρεύματος ισχύος έως 500 WATT ανά εταιρεία
- Νυχτερινή φύλαξη
- Συμμετοχή των εκπροσώπων της εταιρείας στα διαλείμματα καφέ, στα γεύματα και στο Κοκτέιλ Υποδοχής, εφόσον υπάρχουν.

Η ανωτέρω τιμή δεν συμπεριλαμβάνει τη δομή του περιπτέρου. Σε περίπτωση που θέλετε προκατασκευασμένο stand ή εξοπλισμό επικοινωνήστε με τη γραμματεία του Συνεδρίου.

Το μέγιστο ύψος κατασκευής των περιπτέρων είναι **3 μέτρα**.

Σε περίπτωση που χρειάζεστε παροχή ρεύματος μεγαλύτερης ισχύος, παρακαλούμε να επικοινωνήσετε με τη γραμματεία του Συνεδρίου. **Κόστος επιπλέον παροχής 70€ + ΦΠΑ 24% ανά 500 WATT.**

Για την καλύτερη εξυπηρέτηση και κάλυψη όλων των χορηγών εταιρειών, στη διάθεση των περιπτέρων ισχύει μέγιστη διαθεσιμότητα 6 μέτρα πρόσοψη/ανά εταιρεία. Εξαιρούνται οι Μεγάλοι Χορηγοί οι οποίοι θα έχουν συμμετοχή και στο Επιστημονικό Πρόγραμμα.

ΕΤΑΙΡΙΚΟ BANNER

2.500 €

- Banner (1 μ. πλάτος) της χορηγού εταιρείας θα τοποθετηθεί στον χώρο της έκθεσης (χωρίς φυσική παρουσία & τραπέζι).
- Η κατασκευή του banner επιβαρύνει τη χορηγό εταιρεία.

Σημειώσεις σχετικά με την έκθεση

- Αντιπρόσωποι εταιρειών που δεν συμμετέχουν με χορηγία στο συνέδριο δεν επιτρέπεται να παρευρίσκονται στους χώρους του συνεδρίου ή της έκθεσης.
- Επιτρέπεται η είσοδος σε εκπροσώπους εταιρειών που δεν έχουν περίπτερο στην περίπτωση που συμμετέχουν στο συνέδριο με χορηγία ύψους € 5.000 και άνω.
- Προτεραιότητα στην επιλογή Εκθεσιακού Χώρου θα δοθεί στους Μεγάλους Χορηγούς και στη συνέχεια θα τηρηθεί σειρά προτεραιότητας.



11—13
Ιουνίου 2026

Makedonia Palace Hotel
ΘΕΣΣΑΛΟΝΙΚΗ

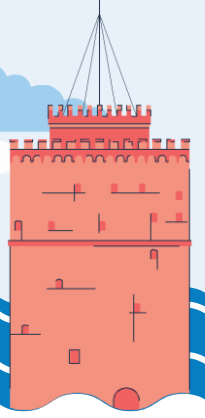
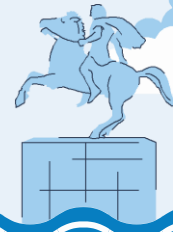

Σχεδιάγραμμα Έκθεσης

Μέγιστο ύψος περιπτέρων 3 μέτρα

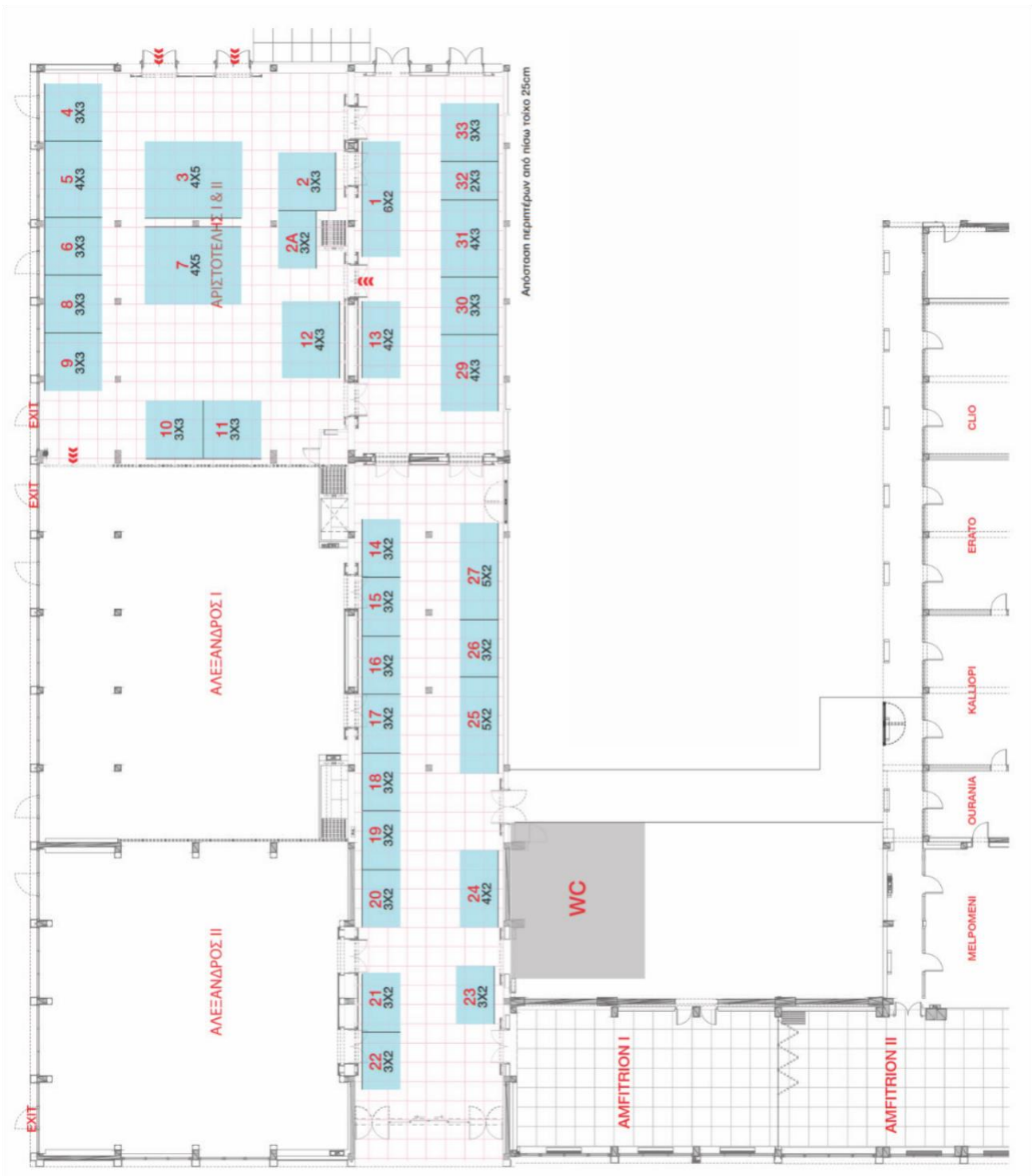



Πολιτική Ακυρώσεων

ΑΚΥΡΩΣΕΙΣ

ΧΟΡΗΓΙΕΣ – ΠΕΡΙΠΤΕΡΑ

Οι ακυρώσεις θα πρέπει να γνωστοποιούνται γραπτώς στην ERA ΕΠΕ.

- Ακυρώσεις έως 28 Φεβρουαρίου 2026, χωρίς ακυρωτικά.
- Ακυρώσεις έως 31 Μαρτίου 2026, ακυρωτικά 50%.
- Ακυρώσεις μετά την 1 Απριλίου 2026, ακυρωτικά 100%.

Επιστροφές χρημάτων από ακυρώσεις θα γίνουν μετά το τέλος του Συνεδρίου και εφόσον πληρούνται οι παραπάνω όροι ακύρωσης.

- Τα τιμολόγια εκδίδονται και στέλνονται ηλεκτρονικά μετά το τέλος του Συνεδρίου.
- Εάν υπάρχει αριθμός εντολής ή συγκεκριμένες οδηγίες για την τιμολόγηση, θα πρέπει να μας γνωστοποιούνται **πριν την έναρξη του Συνεδρίου**.
- Για κάθε αλλαγή στα τιμολόγια μετά την έκδοσή τους, υπάρχει διαχειριστικό κόστος 15€ ευρώ.

Πληρωμή

ΟΡΟΙ ΠΛΗΡΩΜΗΣ

- 50% του συνολικού ποσού με την επιβεβαίωση της χορηγίας.
- Εξόφληση το αργότερο 60 ημέρες μετά την έκδοση του τιμολογίου.

ΤΡΟΠΟΙ ΠΛΗΡΩΜΗΣ

- **Τραπεζική κατάθεση**
σε διαταγή ERA ΕΠΕ
ALPHA BANK (αναγράφοντας στην αιτιολογία κατάθεσης την εταιρεία σας και το συνέδριο)
Αριθμός Λογαριασμού:
014 101 00 2002 044307
IBAN Code:
GR 660140 1010101002002044307
- **Πιστωτική κάρτα**



11—13
Ιουνίου 2026

Macedonia Palace Hotel
ΘΕΣΣΑΛΟΝΙΚΗ

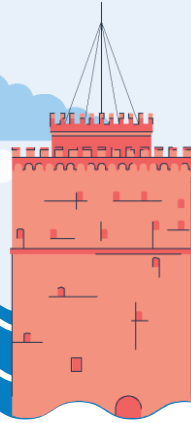

Έντυπο Συμμετοχής Χορηγού

ΕΠΩΝΥΜΙΑ ΕΤΑΙΡΕΙΑΣ

ΥΠΕΥΘΥΝΟΣ ΕΠΙΚΟΙΝΩΝΙΑΣ

ΤΗΛ.

ΚΙΝΗΤΟ

E-MAIL

ΤΡΟΠΟΙ ΣΥΜΜΕΤΟΧΗΣ	ΠΕΡΙΓΡΑΦΗ	ΚΟΣΤΟΣ
Εκθεσιακά Περιπτερά	1 ^η επιλογή: N°..... 2 ^η επιλογή: N°..... 3 ^η επιλογή: N°.....	
A. Δορυφορικό Συμπόσιο		
B. Δορυφορική Διάλεξη		
Γ. Δορυφορική Διάλεξη		
Δ. Κλινικό Φροντιστήριο/Wet Lab		
Καταχωρήσεις – Ένθετα		
Προβολή Χορηγού		

ΣΥΝΟΛΟ ΧΟΡΗΓΙΑΣ

Φ.Π.Α. 24%

ΤΕΛΙΚΟ ΣΥΝΟΛΟ

Το έντυπο θα πρέπει να συμπληρωθεί και να αποσταλεί
στη Γραμματεία του Συνεδρίου **ΕΡΑ ΕΠΕ**
> Υπόψη: **Έφη Στάμενα**
> E-mail: **estamena@era.gr** ή **info@era.gr**





poscongress2026.gr